«СОГЛАСОВАН»
Начальник управления
народного образования
Администрации Ханкайского
муниципального района
_____ А.Н. Гурулёв
«13» 08 2020г.

«УТВЕРЖДЕН»
Директор МБОУ СОШ № 3
с. Камень – Рыболов
Ханкайского муниципального района
Вдовин А.П.
_____ 2020г.

«СОГЛАСОВАН»
Начальник оГИБДД ОМВД
России по Ханкайскому району
майор полиции _____ Д.С. Савельев
«13» 08 2020г.

ПАСПОРТ

Дорожной безопасности

Муниципального бюджетного общеобразовательного учреждения

«Средняя общеобразовательная школа №3» с. Камень-Рыболов

Ханкайского муниципального района Приморского края

2020-2021г.г.

Общие сведения

Муниципальное бюджетное общеобразовательное учреждение «Средняя общеобразовательная школа № 3» с. Камень-Рыболов Ханкайского муниципального района Приморского края

Тип ОУ общеобразовательное

Юридический адрес ОУ: 692684 с Камень-Рыболов Улица Решетникова №1

Ханкайского района Приморского края

Фактический адрес ОУ: 692684 с Камень-Рыболов Улица Решетникова №1

Ханкайского района Приморского края

Руководители ОУ:

Директор МБОУ СОШ №3с Камень- Рыболов : Вдовин Александр Петрович 84234997877

Заместитель директора по учебной работе	Коцко Оксана Васильевна	84234997540
Заместитель директора по воспитательной работе	Фёдорова Елена Борисовна	84234997540
Ответственные работники муниципального органа образования механик	Иванов Игорь Александрович	84234997265

Ответственные от Госавтоинспекции	Гос.инс.по БДД	Югай Степан Викторович
	Гос.инс.по дорожному надзору	Чеботарь Наталья Юрьевна
	Инспектор по пропаганде	Александрова Елена Александровна

97-5-55 (84234997555) 97-6-54(84234997654)

Ответственные работники за мероприятия по профилактике детского травматизма и пропаганде Приказ № 62 от 14.07.2020г.	Фёдорова Елена Борисовна	84234997540

Количество учащихся: 636

Наличие уголка по БДД в фойе школы
Наличие класса по БДД ----------
Наличие автогородка (площадки) по БДД ----------

Наличие автобуса в ОУ ПАЗ- 32053-70; ФСТ 413; КАВЗ 4238

Владелец автобуса: администрация Ханкайского муниципального района Приморского края

Время занятий в ОУ:
1-ая смена: 8:30 – 16:05

внеклассные занятия: 17:00 – 20:00

Телефоны оперативных служб:

МБОУ СОШ № 3 с. Камень - Рыболов	84234997877
Скорая медицинская помощь	97-2-03(84234997203)
Полиция	97-2-02(84234997202)
МЧС	99-0-81(84234999081)

Содержание

I. План-схемы ОУ.

1) район расположения ОУ, пути движения транспортных средств и детей (учеников, обучающихся);
2) организация дорожного движения в непосредственной близости от образовательного учреждения с размещением соответствующих технических средств, маршруты движения детей и расположение парковочных мест;
3) маршруты движения организованных групп детей от ОУ к стадиону, парку или к спортивно-оздоровительному комплексу;
4) пути движения транспортных средств к местам разгрузки/погрузки и рекомендуемых безопасных путей передвижения детей по территории образовательного учреждения.

II. Информация об обеспечении безопасности перевозок детей специальным транспортным средством (автобусом).

1) общие сведения;
2) маршрут движения автобуса до ОУ;
3) безопасное расположение остановки автобуса ОУ.

1 План схема МБОУ СОШ №3 с Камень-Рыболов

План схема расположения МБОУ СОШ№3 с. Камень-Рыболов

Пути движения транспортных средств и учеников

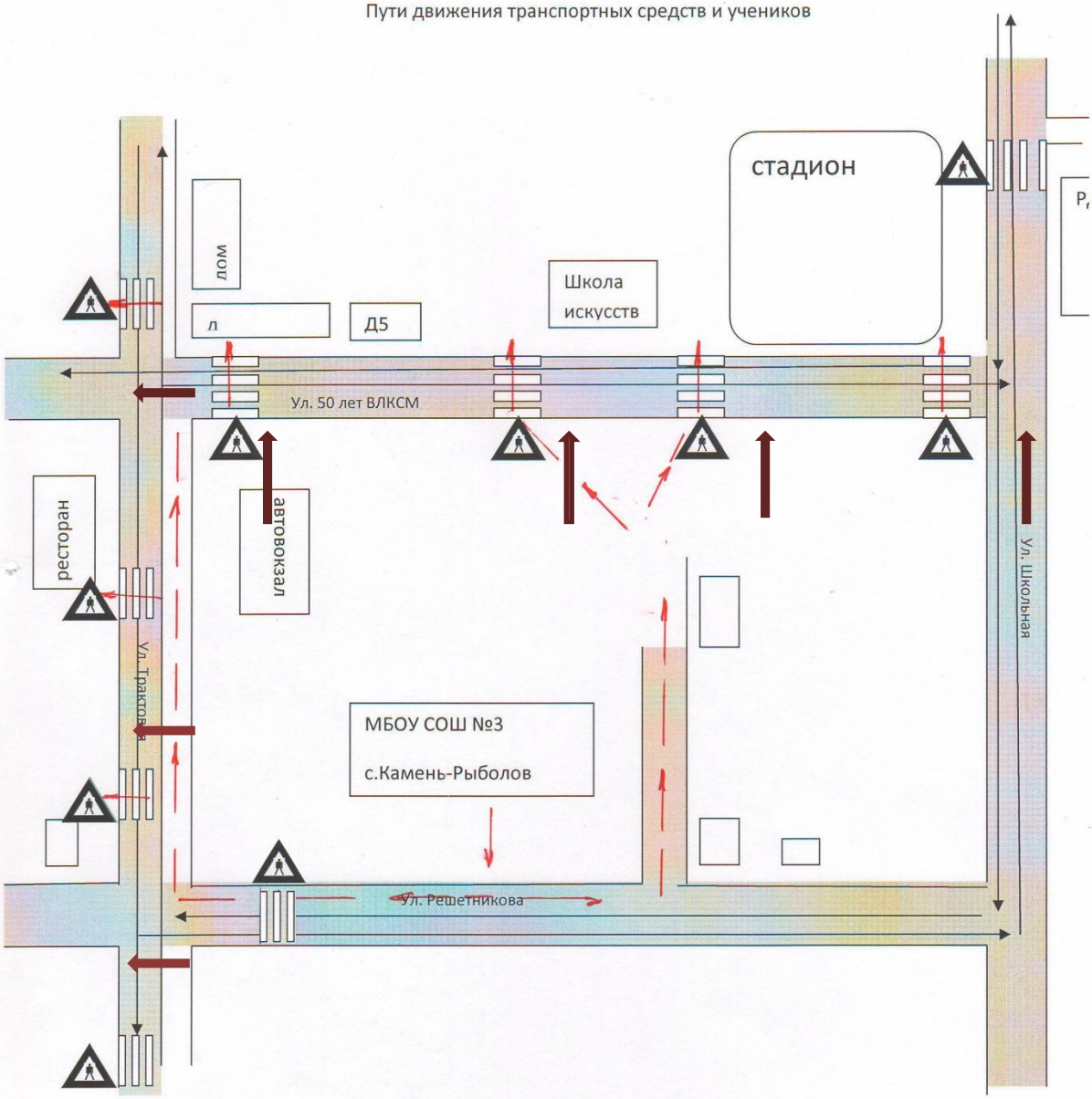

Жилая застройка

Проезжая часть

Тротуар

Движение транспортных средств

Движение учеников в/из школы

ПЛАН-СХЕМЫ ОУ

План схема района расположения ОУ, пути движения транспортных средств и учеников

Пути движения транспортных средств к местам разгрузки /погрузки и рекомендуемые пути передвижения детей по территории МКОУ СОШ №3 с .Камень-Рыболов

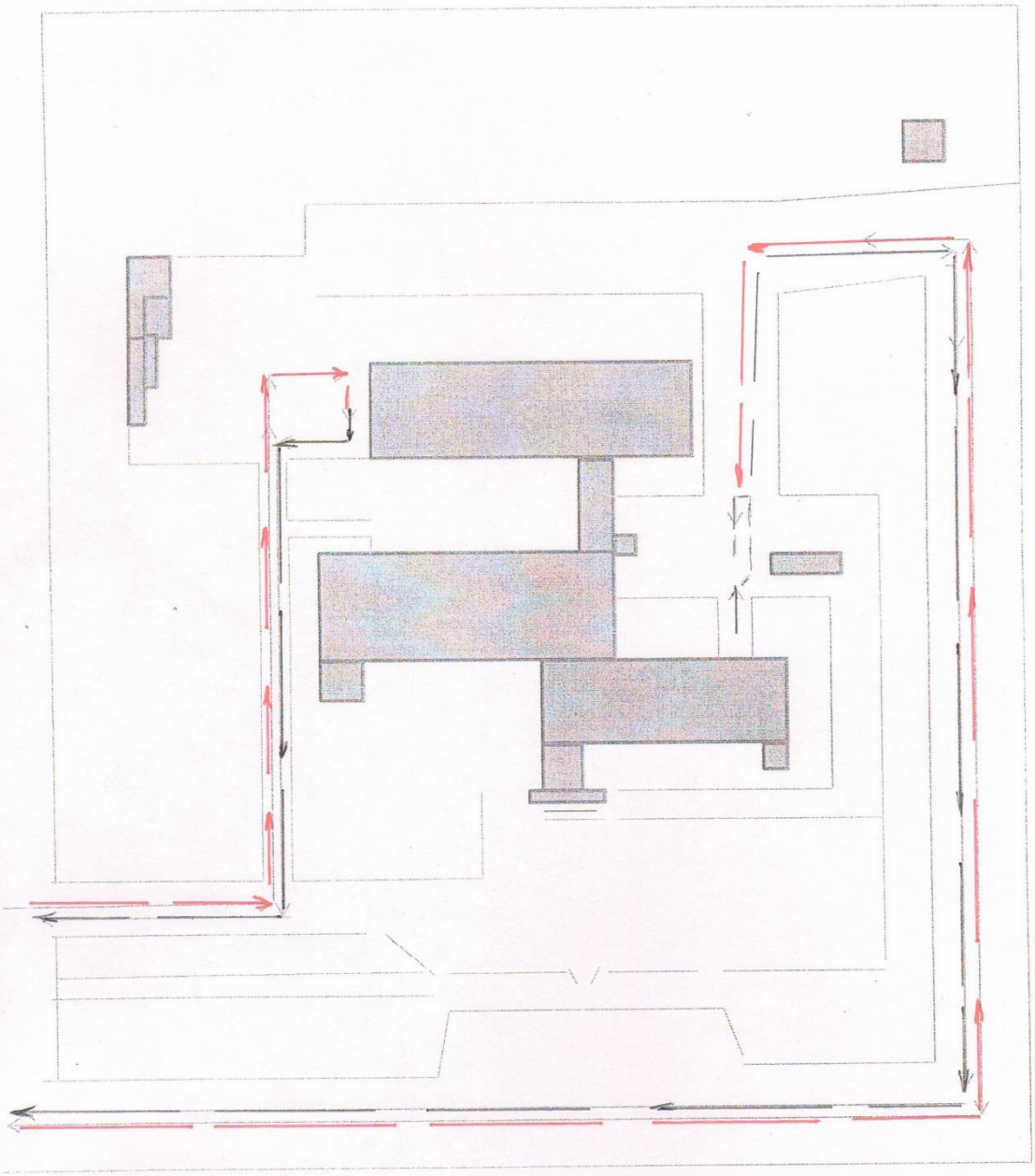

Движение детей к месту посадки высадки

Движение грузовых транспортных средств по территории школы

Место погрузки/выгрузки

II. Информация об обеспечении безопасности перевозок детей специальным транспортным средством (автобусом).

Общие сведения

Марка **КАВЗ**
Модель 4238 (ТС для перевозки детей)
Государственный регистрационный знак У095АХ125RU
Соответствие конструкции требованиям, предъявляемым к школьным автобусам: соответствует **ГОСТ Р51160-98, ГОСТ Р51709-2001**
Марка **ПАЗ**
Модель 32053-70 (ТС для перевозки детей)
Государственный регистрационный знак О280НХ125RU
Соответствие конструкции требованиям, предъявляемым к школьным автобусам: соответствует **ГОСТ Р51160-98, ГОСТ Р51709-2001**
Марка **FST**
Модель 413 (ТС для перевозки детей)
Государственный регистрационный знак Е895КР125RU
Соответствие конструкции требованиям, предъявляемым к школьным автобусам: соответствует **ГОСТ Р51160-98, ГОСТ Р51709-2001**

1. Сведения о водителе автобуса

Фамилия, имя, отчество	Принят на работу	Стаж в категории D лет	Дата пред- стоящего мед. осмотра	Период проведения стажировки	Повышение квалификациии	Допущенные нарушения ПДД
Сизиков Евгений Анатольевич	01.04.2011	16	2020	26.04.2019 16.05.2019	-	**нет**
Мостовой Александр Дмитриевич	25.09.2007	16	2020	26.04.2019 16.05.2019	-	**нет**
Шиц Анатолий Владимирович	23.09.2015	11	2020	28.09.2019 02.10.2019	-	**нет**

2. Организационно-техническое обеспечение

1) Организация проведения предрейсового медицинского осмотра водителя:
осуществляет КГБУЗ «Ханкайская ЦРБ»
на основании договора №14 от 20.01.2020г.
действительного до 31.12.2020

2) Организация проведения предрейсового технического осмотра транспортного средства:
осуществляет Ерышев Дмитрий Александрович
на основании приказом директора МБОУ СОШ №3 с. Камень – Рыболов
№23 от 30.08.2019г. и пройденной аттестации от 19.04.2019г.

3) Дата очередного технического осмотра

КАВЗ 4238	У095АХ125RU - 07.05.2020г.
ПАЗ 32053-70	О280НХ125RU - 07.05.2020г.
FST 413	Е 895КР125RU - 07.05.2020г.

4) Место стоянки автобуса в нерабочее время: гараж на территории школы
меры, исключающие несанкционированное использование: использование видео наблюдения.

3. Сведения о владельце

Юридический адрес владельца: с.Камень–Рыболов ул.Решетникова 1 Ханкайского района, Приморского края
Фактический адрес владельца: с.Камень –Рыболов ул.Решетникова 1 Ханкайского района, Приморского края

Телефон ответственного лица 97-8-77 (84234997877)

4. Сведения об организациях, осуществляющих перевозку детей специальным транспортным средством (автобусом).

Рекомендуемый список контактов организаций, осуществляющих перевозку детей специальным транспортным средством (автобусом).

5. Сведения о ведении журналов (ведутся)

Журнал учета путевых листов

Журнал контроля тех. состояния перед выходом и возвращением из рейса

Журнал учета ремонта и неисправностей

Журнал учета инструктажа водителей

Журналы медицинского осмотра (выхода и возвращения из рейса)

Журнал учета инструктажа сопровождающих (старших)

Журнал учета ДТП

Журнал учета нарушений ПДД

БЕЗОПАСНОЕ РАСПОЛОЖЕНИЕ ОСТАНОВКИ АВТОБУСА У МКОУ СОШ№3 с. Камень-Рыболов

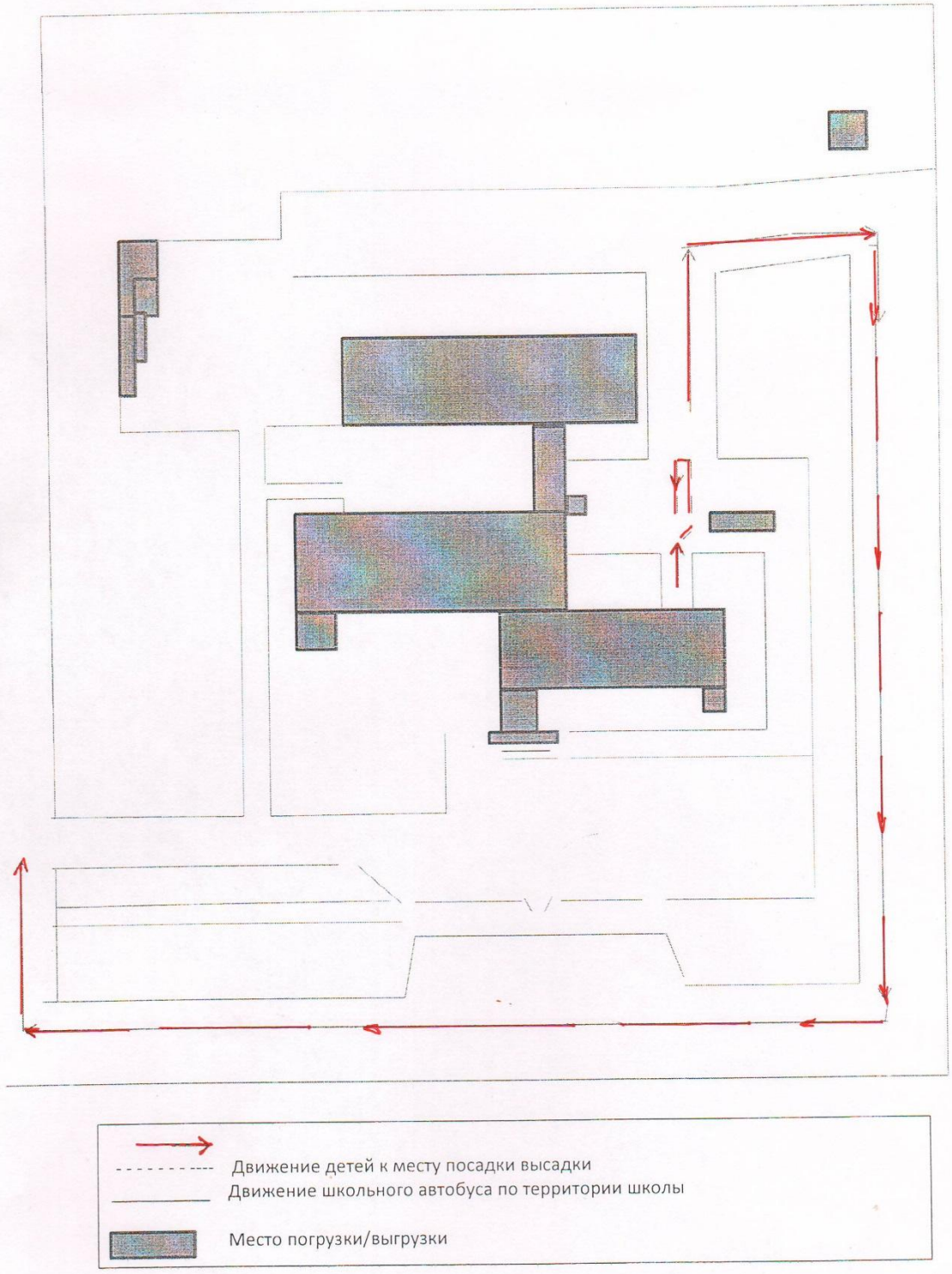

Маршрут движения автобуса общеобразовательного учреждения

МБОУ СОШ№3 с Камень-Рыболов с. Троицкое

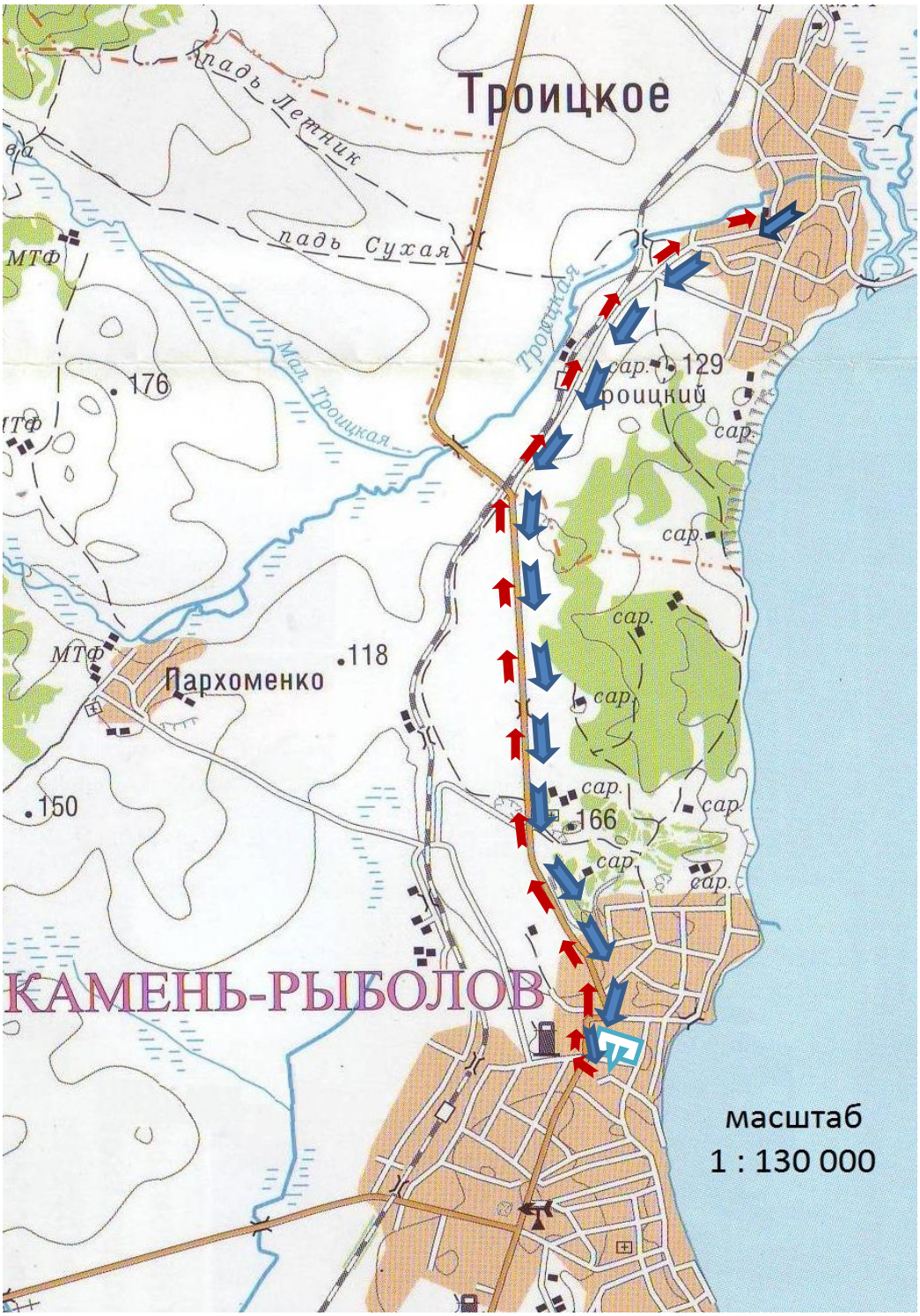

Маршрут движения прибытия учащихся проживающив в с.Троицкое

Маршрут движения убытия учащихся проживающих в с. Троицкое

МБОУ СОШ№ 3 с. Камень-Рыболов

4 Схема безопасного расположения остановки на территории движения транспортн
местам погрузки выгрузки и рекомендуемые пути движения пешеходов (учащихся)

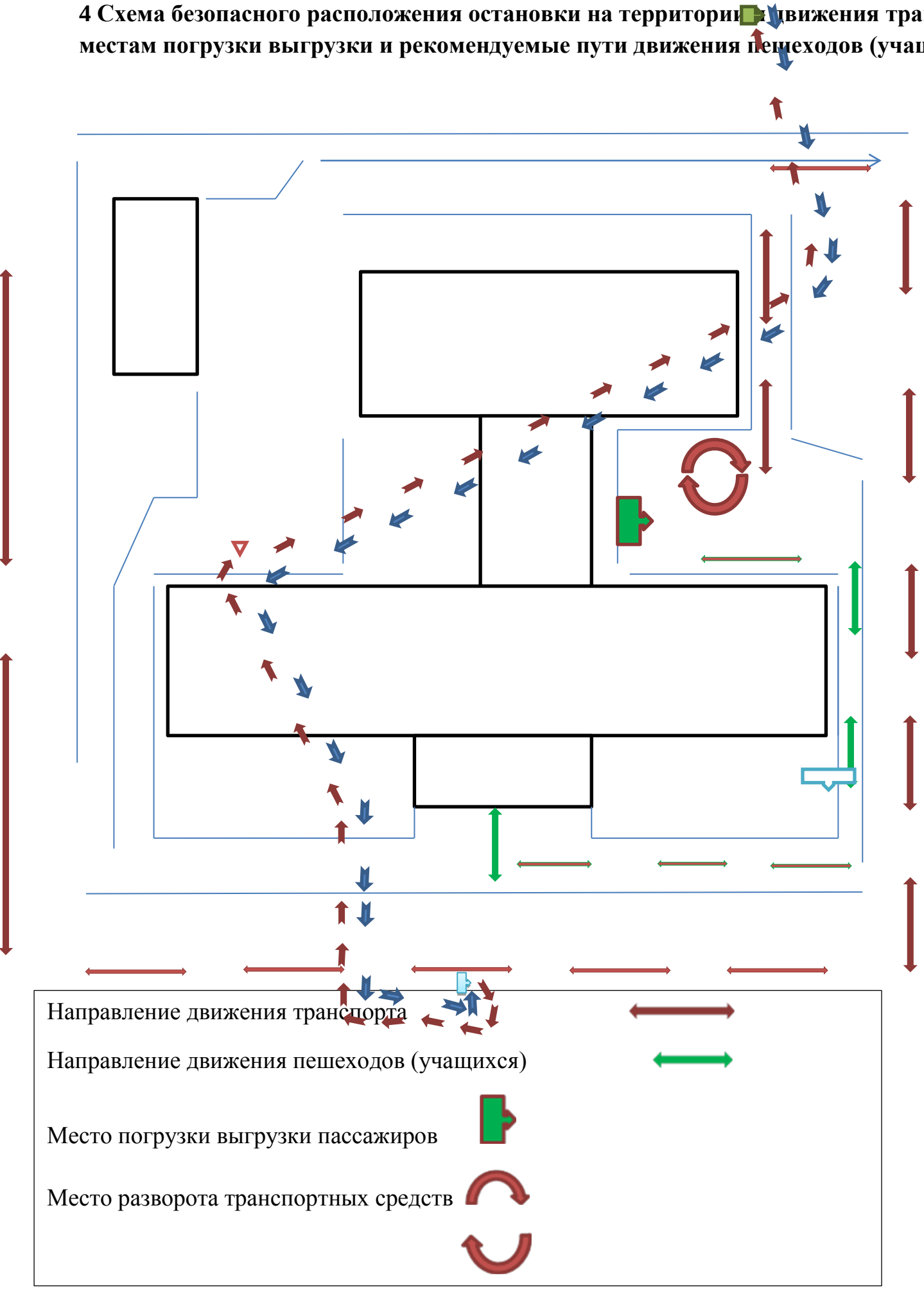

Схема маршрута движения автобуса общеобразовательного учреждения МБОУ СОШ№3 с Камень-Рыболов «Гарнизон»

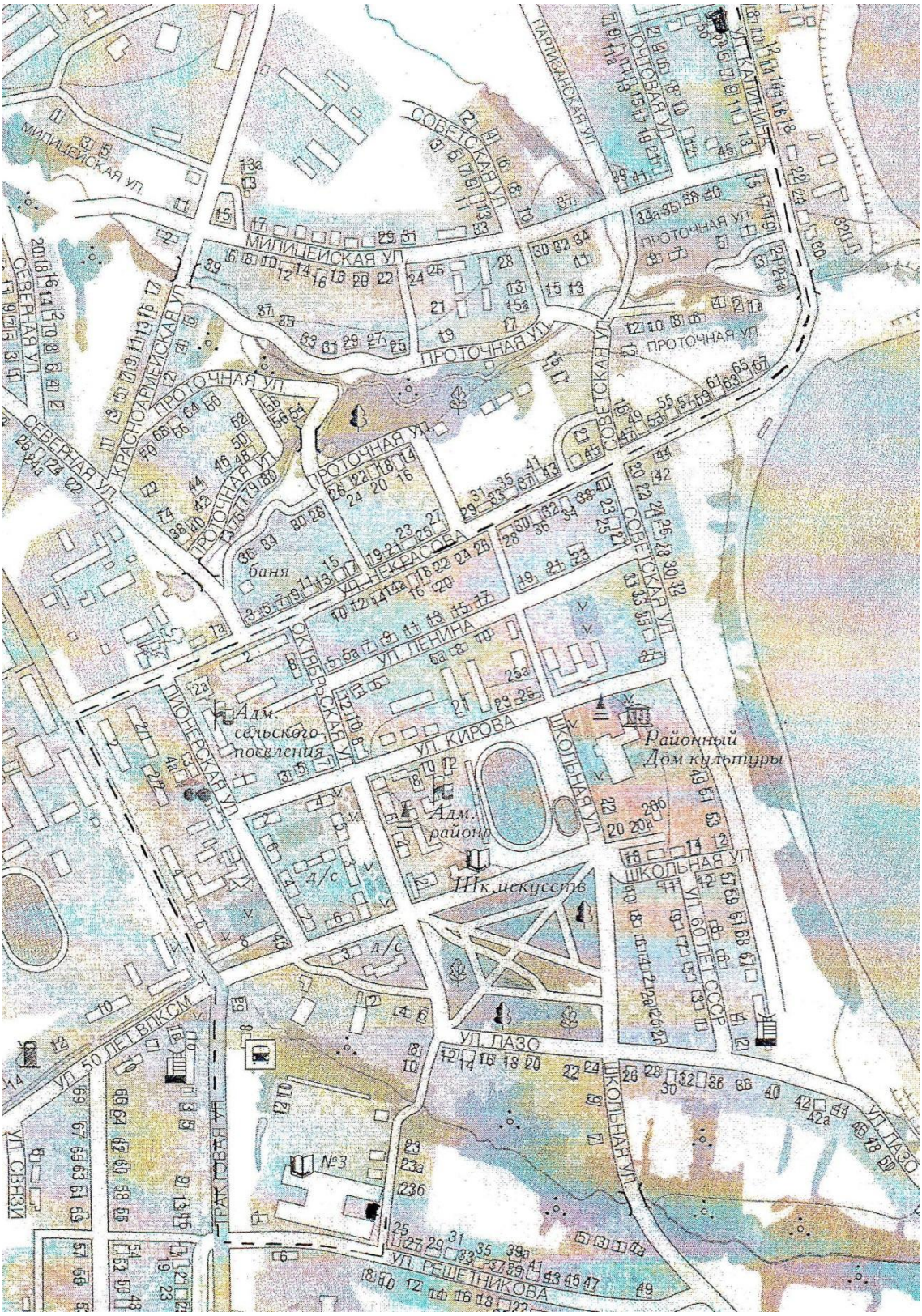

Маршрут движения прибытия учащихся проживающих в гарнизоне

Маршрут движения убытия учащихся проживающих в гарнизоне

МБОУ СОШ№ 3 с. Камень-Рыболов

Остановка «Гарнизон»

5. Маршрут -(ты) движения автобуса образовательного учреждения МКОУ СОШ № 3 с. Камень-Рыболов

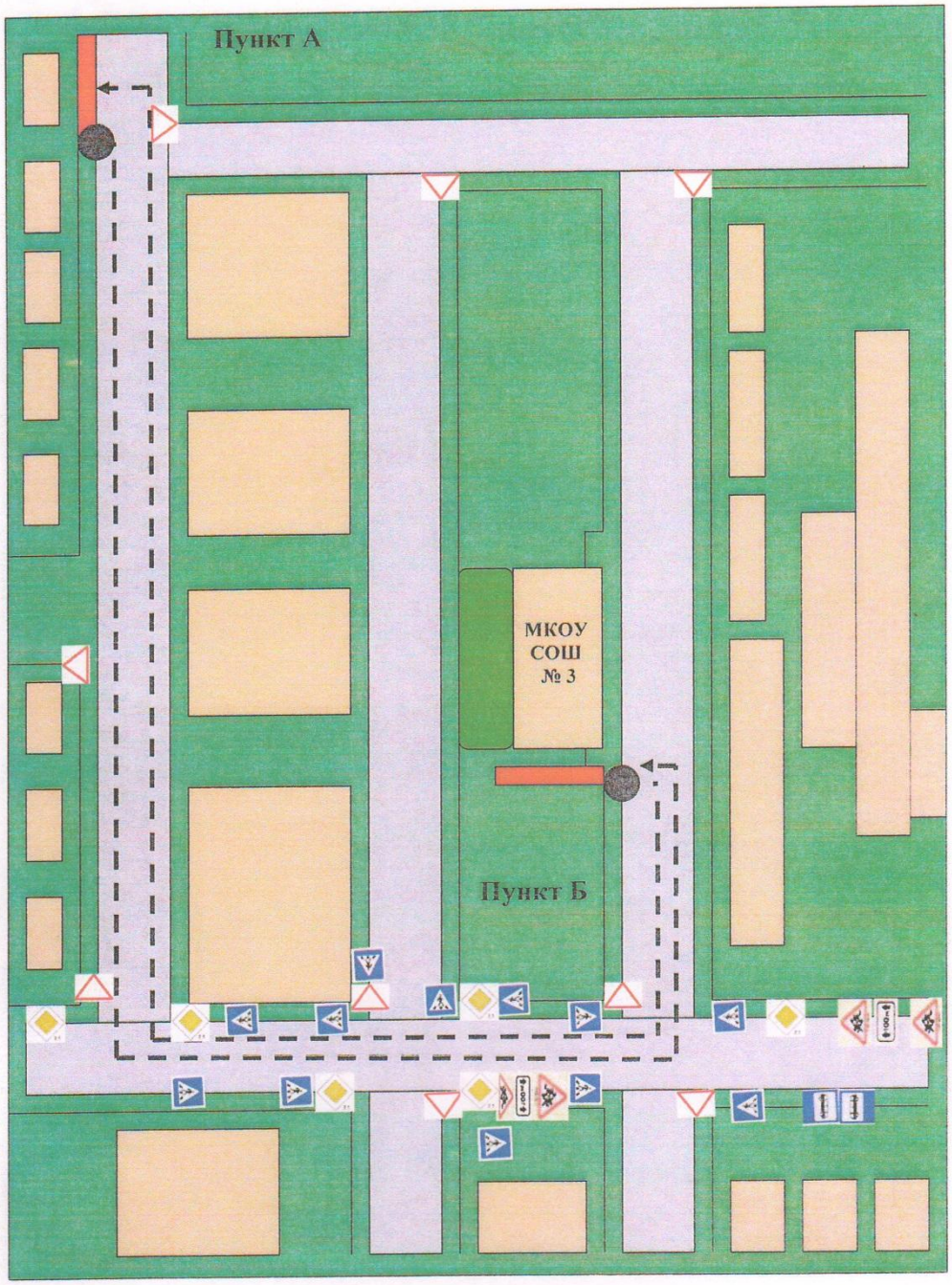

- маршрут движения автобуса ОУ

- место посадки/высадки детей